

Wohnüberbauung Langweid, Küssnacht am Rigi

Aushub inkl. Spez. Tiefbau



Bauherr:

Otto, Marlies und Urs Dober, Küssnacht am Rigi

Planung:

GKS Architekten + Partner AG, Luzern

Bauleitung:

HEINRICH Baumanagement AG, Zürich
Herr Mischa Schedler

Bauzeit:

September 2014 – Juli 2015

Auftragsvolumen:

Fr. 632'000.00

Arbeiten:

Unterfangen und permanent sichern der bestehenden Stützmauer unter der Kantonsstrasse 37m

Baugrubenaushub 4'800 m³

Baugrubensicherung mit Nagelwand
280 m²

Mikropfähle für Neubau 1'160 m

Hinterfüllen

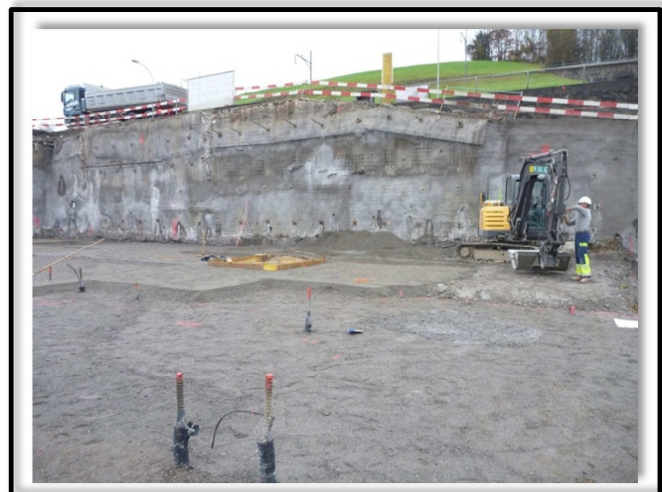

Spezielles:

Aushub mit Abbruch kombiniert

Zufahrt zum Wohnhaus hinter Baustelle
immer befahrbar

Aushub in fester Moräne

Schmale Zufahrt

Rückwand der alten Mosterei mit
Nägel sichern